



enterprises

Total Score Accuracy
2015

Ticker	Call	Point	Potential	Open	Close	Score
ASII	SELL	-1050	-14%	7325	6275	Right
PTBA	SELL	-4877	-51%	9657	4780	Right
LPKR	BUY	-15	-1%	1145	1130	Wrong
PGAS	SELL	-1815	-40%	4520	2705	Right
BMRI	SELL	-2925	-25%	11650	8725	Right
ADHI	SELL	-680	-24%	2825	2145	Right
WIKA	SELL	-810	-23%	3450	2640	Right

Total score accuracy

80%

Stock Shoot
2016

Ticker	Call	Point	Potential	Open	Target	Score
IHSG	POSITIVE	514	11%	4486	5000	:
BBCA	BUY	2275	17%	13225	15500	:
BBRI	BUY	3000	28%	10875	13875	:
BMRI	BUY	2875	33%	8725	11600	:
WIKA	BUY	560	21%	2640	3200	:
WSKT	BUY	260	16%	1640	1900	:
PTPP	BUY	655	17%	3745	4400	:
ADHI	BUY	605	28%	2145	2750	:

Contact

Lucky Bayu Purnomo SE.ME.,CSA

info.luckybp@gmail.com

+62 812 33 9999 75

www.luckybp.com

See important disclosure on the back of this report

1



enterprises

Potensi **Dow Jones Industrial Average** cenderung menguat pada tahun 2016 , diikuti dengan kinerja **Nasdaq 100** dan **S & P 500**

Demikian kenaikan suku bunga acuan Bank Sentral Amerika (The FED) sebesar 0,25 % memberikan sinyal keyakinan Amerika akan **prospek kinerja fundamental ekonomi** mendatang

Hal tersebut memberikan sentiment positif terhadap kinerja **mata uang US Dollar** terhadap mata uang utama di dunia di kemudian hari

Sementara **para pelaku pasar telah memperoleh sinyal** akan fluktuasi pasar keuangan di Amerika untuk menghadapi agenda pemilihan umum presiden mendatang

Sejak tahun 2013 kinerja tiga indeks utama dunia yang hingga saat ini masih berada dalam teritori up trend

Selanjutnya potensi pelemahan **harga minyak dunia** dan **emas** merupakan aspek penting yang dapat menjadi sentiment negative bagi kinerja tiga indeks utama mendatang

Contact

Lucky Bayu Purnomo SE.ME.,CSA

info.luckybp@gmail.com

+62 812 33 9999 75

www.luckybp.com

Market outlook

Senin, 21 Desember 2015

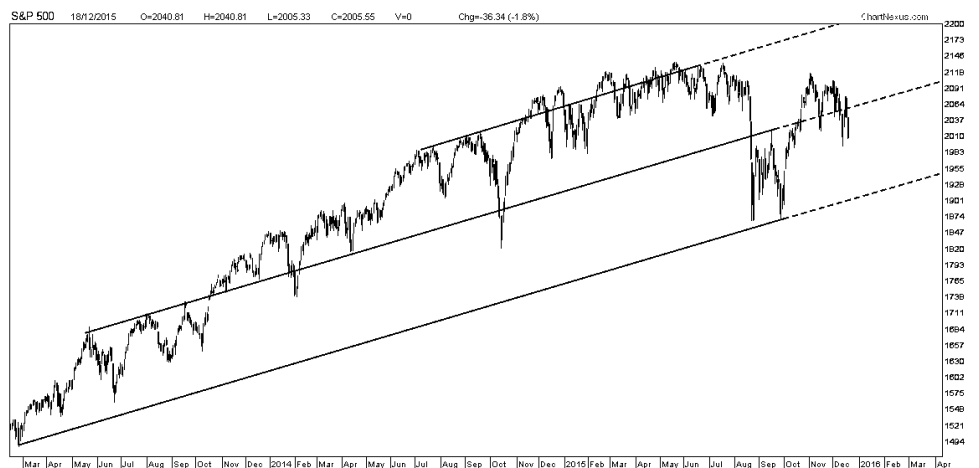
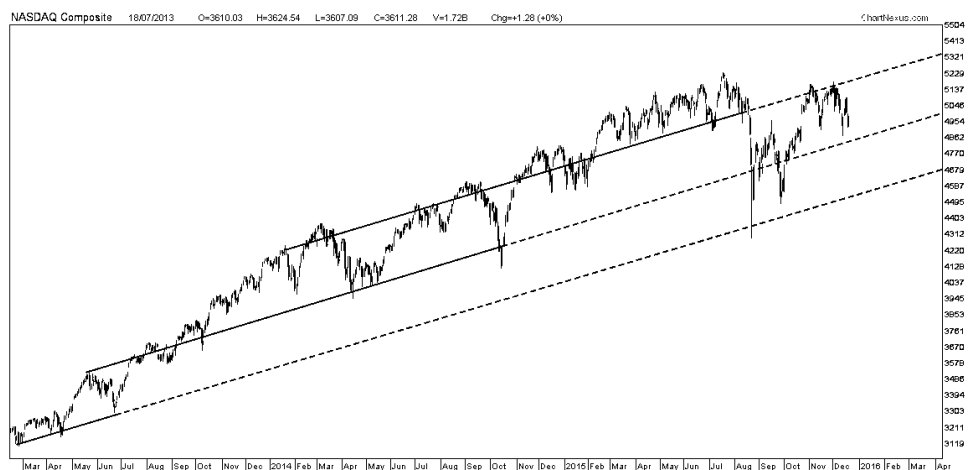
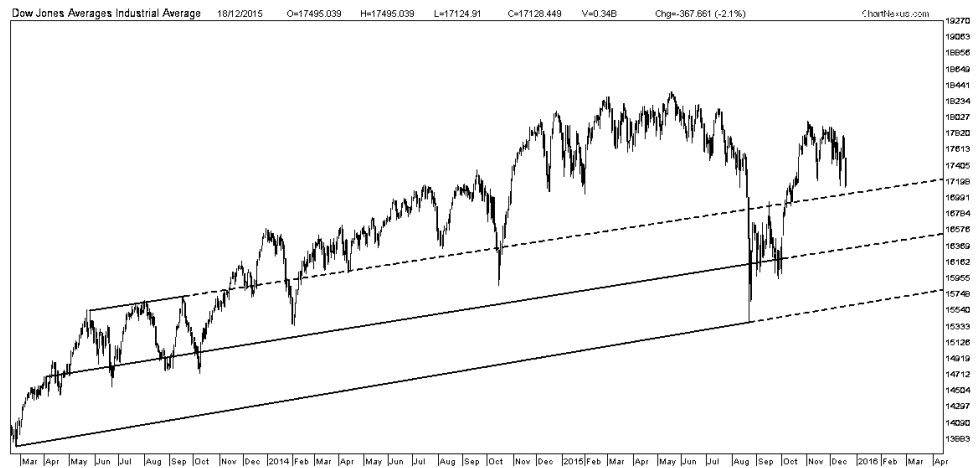



enterprises

Indeks Harga Saham Gabungan (IHSG) cenderung menguat untuk menguji level 4.800 hingga menguji level psikologis yang pernah dicapai sebelumnya yaitu 5.000 untuk kali pertama

Demikian hal tersebut memperoleh sentiment dari kebijakan pemerintah yang telah diumumkan sebelumnya, sehingga realisasi dari kebijakan tersebut diharapkan dapat menjadi **aspek penting untuk mendorong kinerja pasar mendatang**

Sejak masa transisi Pemerintahan SBY – Boediono kepada Jokowi – JK, IHSG masih berada dalam teritori positif atau berada di dalam **ruang gerak up trend** yang diawali dari tahun 2012 – 2013 – 2014 hingga 2015

Walaupun IHSG mengalami pelemahan setelah berhasil menguji level tertingginya sepanjang sejarah di angka 5.523 pada bulan Maret 2015, Kinerja bursa di kawasan regional asia **merupakan sentiment bagi kinerja IHSG**, diharapkan kinerja Bursa di kawasan Eropa dan Amerika dapat memberikan sentiment positif bagi IHSG mendatang

Contact

Lucky Bayu Purnomo SE.ME.,CSA

info.luckybp@gmail.com

+62 812 33 9999 75

www.luckybp.com

Market outlook

Senin, 21 Desember 2015

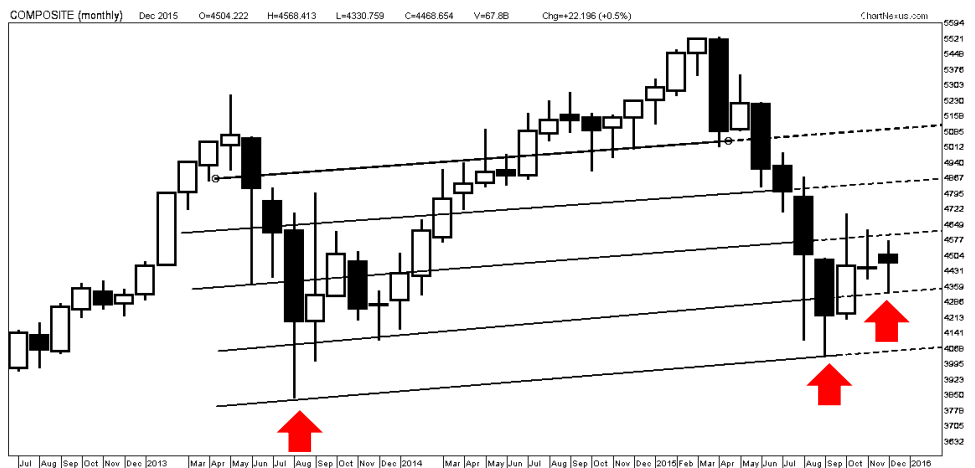
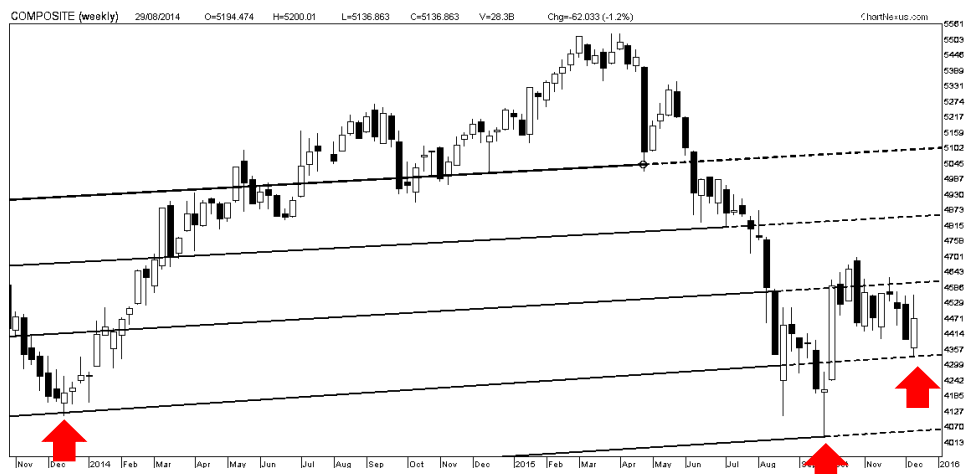
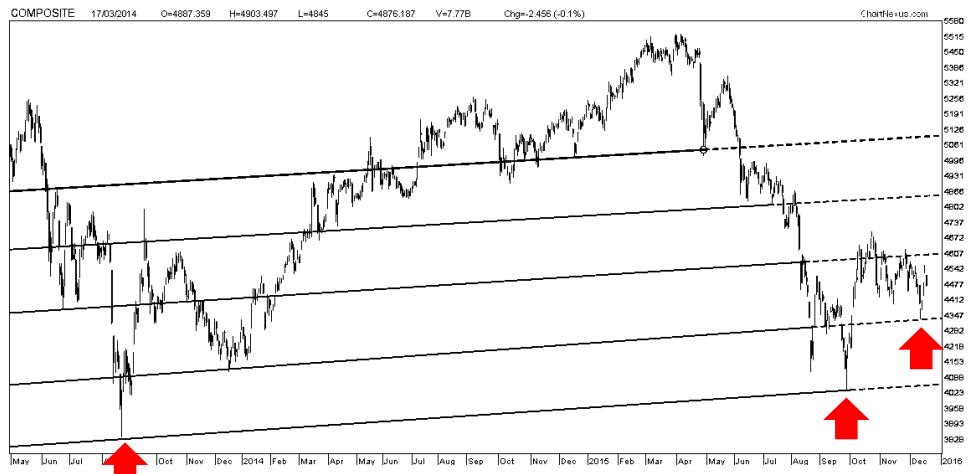

See important disclosure on the back of this report



enterprises

Market outlook

Senin, 21 Desember 2015

Basic Industri atau Industri dasar memiliki potensi untuk menguat terbatas, oleh karena sektor industri dasar yang mengalami pelemahan sejak awal tahun 2015 hingga akhir tahun 2015 masih berada dalam trend pelemahan

Demikian pula **kinerja harian, mingguan hingga bulanan pada sektor industri dasar**, telah mengalami perbaikan pada bulan Oktober 2015, setelah mengalami pelemahan sejak bulan Mei 2013 lalu

Kinerja sektor industri dasar yang masih berada dalam trend pelemahan jangka panjang merupakan hal yang harus di perhatikan untuk menyikapi perilaku industri dasar dalam pendekatan jangka pendek, dan mempertimbangkan unsur resiko di luar resiko keuangan dan ekonomi, antara lain kebijakan politik dan sikap pemangku kepentingan antara lain Pemerintah untuk mendorong sektor ini menjadi **sektor unggulan dalam 3 tahun mendatang**

Contact

Lucky Bayu Purnomo SE.ME.,CSA

info.luckybp@gmail.com

+62 812 33 9999 75

www.luckybp.com



See important disclosure on the back of this report



enterprises

Berdasarkan kinerja sejak tahun 2013 hingga jelang akhir tahun 2015, Potensi **sektor consumer** cenderung menguat pada tahun 2016

kinerja **sektor consumer** sejak tahun 2013 hingga akhir tahun 2015 telah membentuk trend positif untuk potensi tahun 2016 mendatang

dengan demikian sektor consumer diharapkan menjadi **sektor unggulan** pada tahun 2016 yang memiliki kinerja di atas kinerja rata rata pergerakan Indeks Harga Saham Gabungan (IHSG)

sektor consumer merupakan sektor yang memiliki beberapa **aspek penting yang menjadi pendorong** bagi potensi fundamental setiap perusahaan tersebut, antara lain sektor consumer sangat erat dengan aspek sektor padat karya, dan hasil produksi sektor consumer umumnya menjadi kebutuhan yang cukup tinggi bagi segala lapisan masyarakat di Indonesia mendatang

Contact

Lucky Bayu Purnomo SE.ME.,CSA

info.luckybp@gmail.com

+62 812 33 9999 75

www.luckybp.com

Market outlook

Senin, 21 Desember 2015

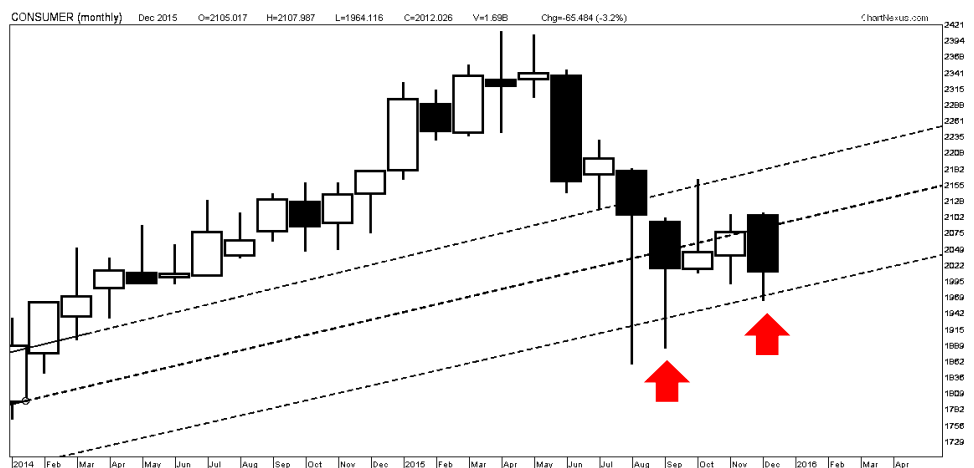

See important disclosure on the back of this report



enterprises

Potensi **sektor keuangan** cenderung menguat pada tahun 2016, sejak tahun akhir tahun 2013 sektor keuangan masih berada dalam trend positif walau sempat mengalami koreksi pada bulan April tahun 2015

lebih jauh, **kinerja sektor keuangan** kembali menguat pada awal bulan Oktober 2015 hingga akhir tahun 2015, hal tersebut merupakan apresiasi pasar terhadap sikap pemerintah atas kebijakan ekonomi yang telah diumumkan sebelumnya, sehingga menghadapi tahun 2016, harapan akan **realisasi** beberapa paket kebijakan tersebut, merupakan faktor penting yang mendorong kinerja pasar untuk menguat

salah satu potret atas potensi kinerja sektor keuangan pada tahun 2016, adalah terjadinya **proses merger dan akuisisi** beberapa perusahaan yang bergerak di sektor keuangan oleh pihak nasional hingga internasional sejak pelemahan pasar yang terjadi pada tahun 2008 silam

Contact

Lucky Bayu Purnomo SE.ME.,CSA

info.luckybp@gmail.com

+62 812 33 9999 75

www.luckybp.com

Market outlook

Senin, 21 Desember 2015

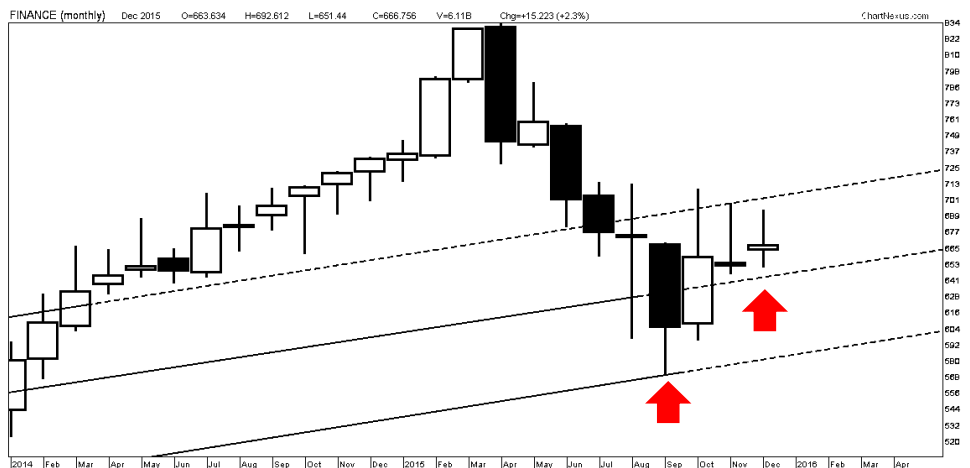

See important disclosure on the back of this report



enterprises

Sektor infrasturktur yang menjadi salah satu sektor yang di harapkan menjadi sektor yang mendorong target pertumbuhan ekonomi pada angka 5,3 % dari angka yang telah di capai sebesar 4,7 %

trend pergerakan sektor infrastruktur masih berada dalam kondisi mendatar, walau sejak terpilihnya Presiden dan Wakil Presiden yang baru berhasil menguat dan akhirnya mengalami koreksi kembali pada bulan September 2015, selanjutnya pada bulan Oktober sektor infrastruktur kembali mengalami pertumbuhan jelang akhir tahun 2015 setelah menguji level terendahnya sejak akhir tahun 2013, selanjutnya pasar akan memberikan apresiasi terhadap potensi infrastruktur mendatang, oleh karena sikap pemerintah yang memberikan program pembangunan infrastruktur terpadu terhadap lintas kepulauan di Indonesia dengan mengedepankan pembangunan program tol laut dan darat sebagai salah satu sarana pembangunan ekonomi lintas daerah dan memiliki kesan pembangunan tidak terpusat pada daerah atau kota kota utama di indonesia

Contact

Lucky Bayu Purnomo SE.ME.,CSA

info.luckybp@gmail.com

+62 812 33 9999 75

www.luckybp.com

Market outlook

Senin, 21 Desember 2015

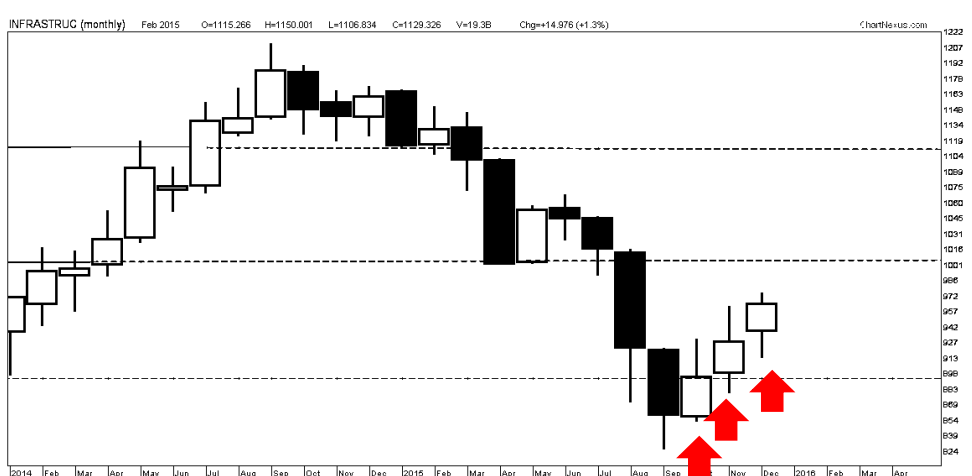
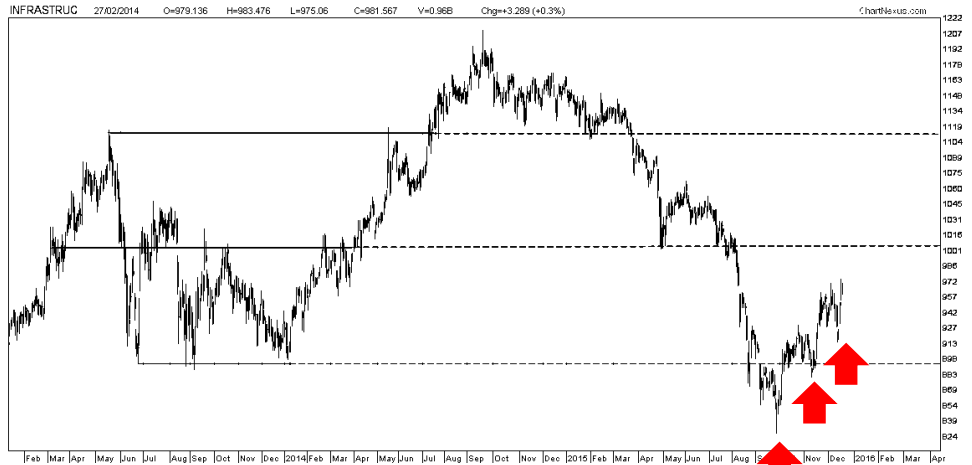



enterprises

Kinerja sektor manufaktur

cenderung mengalami perlambatan pada tahun 2016, walau sektor manufaktur sempat mengalami perbaikan pada bulan Agustus dan Oktober 2015, namun kinerja sektor tersebut masih dalam teritori terbatas

pada bulan Desember tahun 2015, salah satu badan resmi milik Pemerintah Tiongkok kembali merilis **data kinerja sektor manufaktur** negaranya untuk periode November lalu.

dalam rilis ini tercatat bahwa aktivitas di sektor manufaktur Tiongkok yang mengalami koreksi pelemahan terdalam bulan lalu merupakan kontraksi **paling rendah dalam kurun tiga tahun terakhir**

demikian koreksi yang terjadi terhadap sektor manufaktur disebabkan oleh **lesunya jumlah permintaan** baik domestik maupun ekspor terhadap sejumlah pabrik di Tiongkok

Sehingga hal tersebut di atas dapat menjadi salah satu **sentiment negative** pada tahun 2016, dimana Indonesia merupakan salah satu mitra dagang bagi negara Tiongkok

Contact

Lucky Bayu Purnomo SE.ME.,CSA

info.luckybp@gmail.com

+62 812 33 9999 75

www.luckybp.com

Market outlook

Senin, 21 Desember 2015

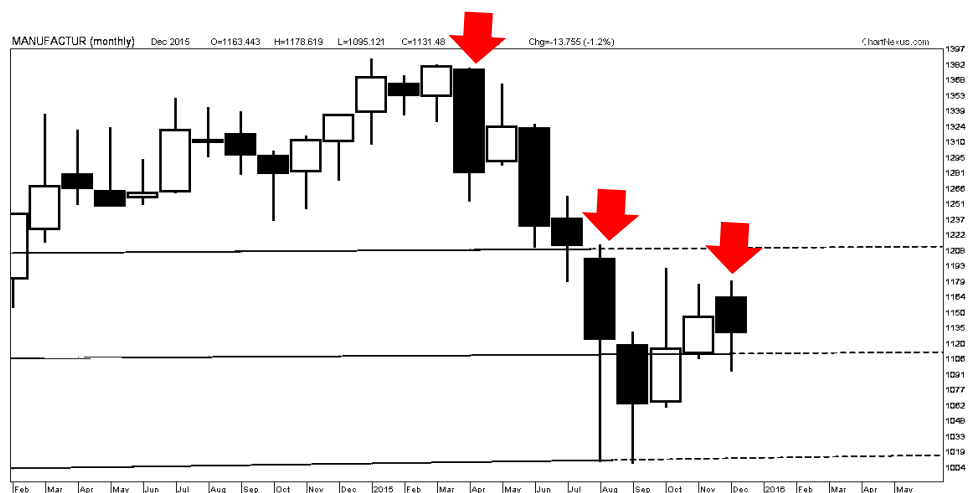
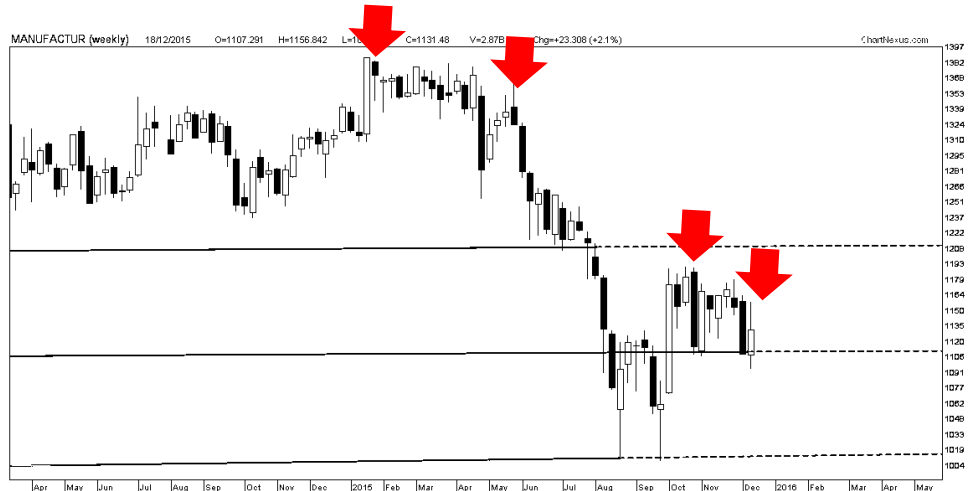

See important disclosure on the back of this report



enterprises

Potensi sektor **Mining atau pertambangan** masih cenderung tertekan oleh pelemahan yang terjadi terhadap kinerja harga komoditi utama dunia yaitu, pelemahan harga minyak dunia dan emas

kinerja sektor **Mining atau pertambangan** masih berada dalam trend pelemahan sejak akhir tahun 2013

pelemahan harga minyak mentah dunia diawali sejak Negara-negara **pengekspor minyak atau OPEC** mengumumkan untuk mempertahankan produksinya, membuat kinerja sektor ini kian terpuruk. Lebih jauh, kinerja sektor pertambangan dari awal tahun hingga akhir pekan ini, Jumat (18/12) menempati posisi paling rendah di antara seluruh sektor yang ada di Indonesia

diharapkan paket kebijakan Pemerintah yang mengandung unsur kebijakan sektor energy dapat menjadi sentiment positif untuk menahan laju pelemahan sektor pertambangan mendatang

Contact

Lucky Bayu Purnomo SE.ME.,CSA

info.luckybp@gmail.com

+62 812 33 9999 75

www.luckybp.com

Market outlook

Senin, 21 Desember 2015

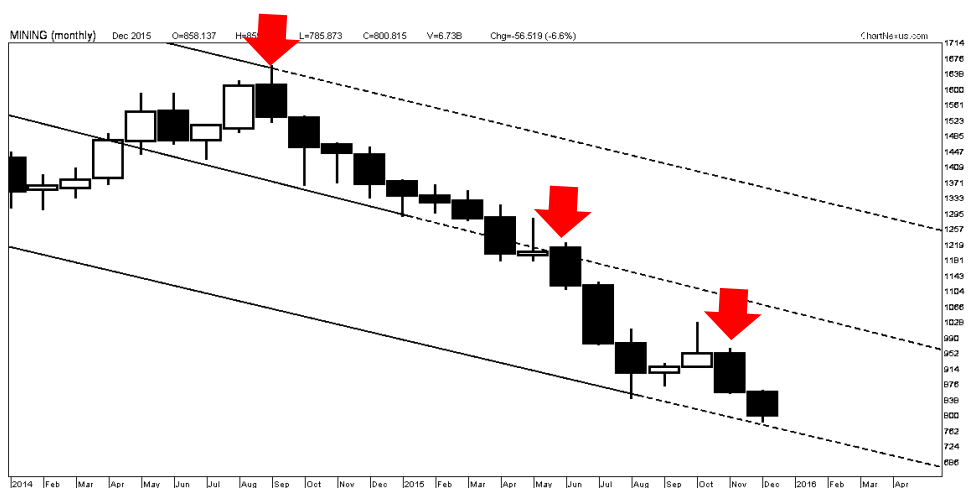



enterprises

Sektor property diharapkan menjadi sektor yang akan menjadi motor penggerak kinerja bursa saham tahun depan adalah property BI Rate yang sebesar 7,5% merupakan suku bunga tertinggi di Asia.

oleh karena itu, apabila BI Rate turun, diharapkan akan memberikan sentiment positif bagi pertumbuhan sektor property, mengingat hingga saat ini, rata rata proses kepemilikan property masih menggunakan metode pembiayaan melalui kredit perbankan, salah satunya adalah skema Kredit Kepemilikan Rumah (KPR)

sehingga sektor property diharapkan menjadi, motor penggerak yang pertama bagi seluruh sektor di Indonesia

sejak akhir tahun 2013, kinerja sektor property masih berada dalam kondisi up trend, walau sempat mengalami koreksi pelemahan pada awal tahun 2015 hingga akhirnya menguat kembali dan tetap berada dalam trend perbaikan dan pertumbuhan

Contact
Lucky Bayu Purnomo SE.ME.,CSA
info.luckybp@gmail.com
+62 812 33 9999 75

www.luckybp.com

Market outlook

Senin, 21 Desember 2015

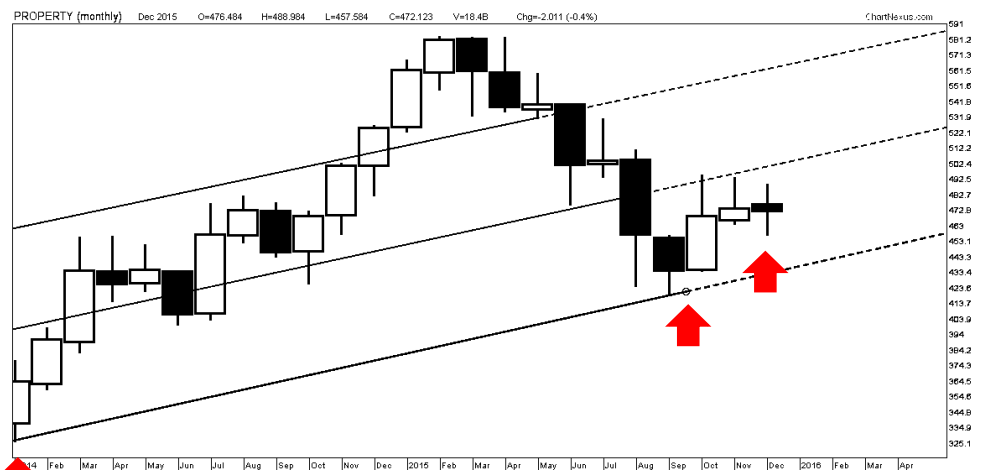

See important disclosure on the back of this report



enterprises

Sektor perdagangan memiliki potensi untuk mengalami pertumbuhan, oleh karena berhasil menguat setelah mengalami pelemahan sejak bulan Juli 2015

kinerja sektor perdagangan sejak akhir Agustus tahun 2013 telah membentuk trend pertumbuhan positif

sedangkan pemerintah akan mempermudah perizinan untuk melakukan ekspor. Ke depan, eksportir hanya perlu menggunakan surat izin usaha perdagangan untuk melakukan ekspor

Pemerintah sedang menyusun program bernama Kawasan Industri Atraktif. Program itu pada intinya untuk mendorong terciptanya 14 kawasan industri baru sesuai dengan rencana pembangunan jangka menengah nasional (RPJMN) 2015-2019

demikian pembiayaan perbankan untuk sektor perdagangan yang cukup tinggi dapat menjadi sinyal positif terhadap potensi pertumbuhan sektor perdagangan pada tahun 2016 mendatang

Contact

Lucky Bayu Purnomo SE.ME.,CSA

info.luckybp@gmail.com

+62 812 33 9999 75

www.luckybp.com

Market outlook

Senin, 21 Desember 2015

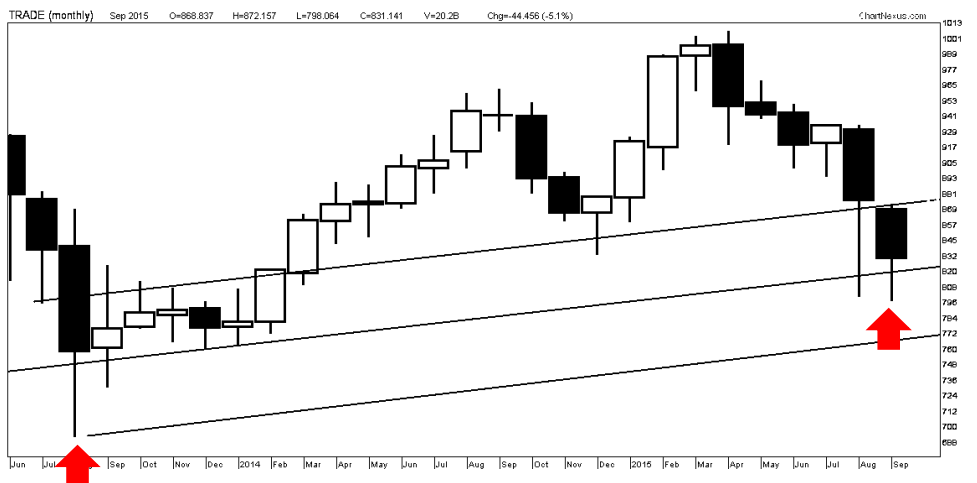



enterprises

Market outlook

Senin, 21 Desember 2015

Disclaimer:

Paparan dalam publikasi ini adalah pendapat pribadi dari penulis yang belum tentu sesuai dengan management LBP Enterprises. Informasi ini dikumpulkan dari berbagai sumber yang kami anggap dapat dipercaya. LBP Enterprises dan afiliasinya tidak menanggung kerugian akibat informasi atau pendapat yang dipaparkan dalam publikasi ini. Pandangan dan pendapat kami dapat berubah sewaktu-waktu tanpa pemberitahuan sebelumnya dan merupakan pandangan serta pendapat secara umum dan bukan sebagai tawaran untuk melakukan transaksi jual atau beli surat berharga, forex , instrument investasi lainnya atau saran investasi pribadi.

The views expressed in this publication are those of the authors and are not necessarily consistent with those of the management of LBP Enterprises. Our information is based upon diverse sources that we believe to be reliable, though the information is not guaranteed. LBP Enterprises and it affiliates do not assume any liability for any loss that may result from the reliance by any person upon the information or opinions expressed in this publication. Our views and forecasts are subject to change without notice, are for general information only and are not intended as an offer or solicitation with respect to the purchase or sale of any security or any foreign exchange transaction, other investment instrument or as personalized investment advice.

Contact

Lucky Bayu Purnomo SE.ME.,CSA

info.luckybp@gmail.com

+62 812 33 9999 75

www.luckybp.com

See important disclosure on the back of this report

12