

Trend Detector

Rabu, 3 Juni 2015, PT. Perusahaan Tambang Batubara Bukit Asam Tbk
(PTBA)



enterprises

Potensi harga saham
PT. Perusahaan Tambang
Batubara Bukit Asam Tbk
(PTBA)

Analyst
LBP
+62 812 33 9999 75

www.luckybp.com

See important disclosure on the back of this report 1

Trend Detector

Rabu, 3 Juni 2015, PT. Perusahaan Tambang Batubara Bukit Asam Tbk
(PTBA)

Grafik Kinerja

Jakarta Composite Index,
Mining Sectors &
PT. Perusahaan Tambang
Batubara Bukit Asam Tbk
(PTBA)

Kondisi pergerakan sektor
pertambangan cenderung
tertekan, oleh karena
berada di bawah
pergerakan IHSG

Pelemahan sektor
prttambangan memberikan
sentiment negative
terhadap pergerakan harga
saham PTBA

Harga batu bara dunia yang
berada dalam kondisi
pelemahan cenderung
memberikan trend
penurunan harga dalam
jangka menengah

Kondisi pelemahan harga
batu bara, memberikan
tekanan terhadap
pergerakan sektor
pertambangan yang masi
dalam kondisi down trend
dalam jangka menengah

Analyst
LBP

+62 812 33 9999 75

www.luckybp.com

Performance Chart



Coal, Australian thermal coal Monthly Price - US Dollars per Metric Ton

Range 6m 1y 5y 10y 15y 20y 25y 30y

May 2010 - Apr 2015: -45.340 (-42.26 %)

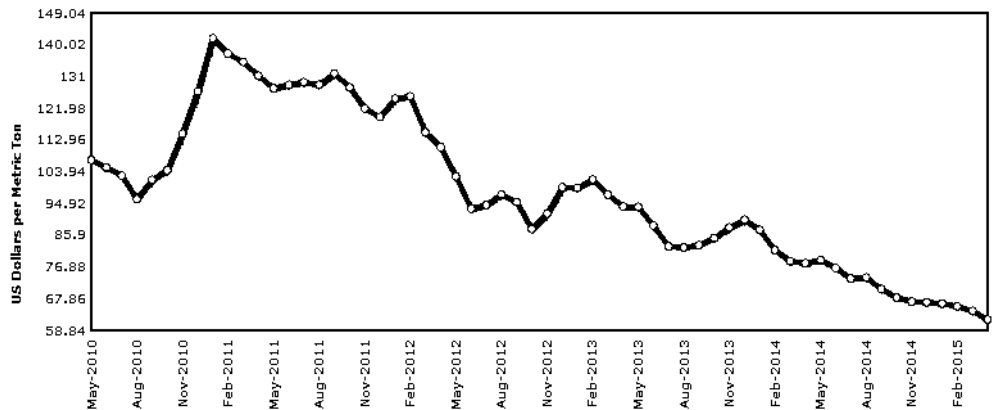

MINING 03/06/2015 O=1215.617 H=1221.689 L=1198.657 C=1205.509 V=0.618 Chg=-2.367 (-0.2%)



See important disclosure on the back of this report

Trend Detector

Rabu, 3 Juni 2015, PT. Perusahaan Tambang Batubara Bukit Asam Tbk
(PTBA)

**PT Perusahaan Batubara
Bukit Asam Tbk
(PTBA)**

**Signal
Negative**

Last Price
9.675
Target
9.090

Volume perdagangan saham PTBA cenderung melemah, hal tersebut memberikan sinyal negative terhadap pergerakan harga saham PTBA mendatang, Apresiasi pasar cenderung negative oleh karena dalam jangka menengah hingga jangka panjang PTBA masih berada dalam teritori downtrend atau pelemahan pergerakan harga saham, Pelemahan sektor pertambangan yang cenderung melemah, dapat memberikan potensi sinyal jual akan lebih besar dari sinyal beli dalam jangka menengah hingga panjang untuk menguji harga terendah di angka 8.942 Rupiah mendatang

Analyst
LBP

+62 812 33 9999 75

www.luckybp.com



See important disclosure on the back of this report

Trend Detector

Rabu, 3 Juni 2015, PT. Perusahaan Tambang Batubara Bukit Asam Tbk
(PTBA)

**PT Perusahaan Batubara
Bukit Asam Tbk
(PTBA)**

**Signal
Negative**

Last Price
9.675
Target
9.090

Pergerakan harga saham PTBA di bawah rata rata perdagangan selama 100 hari , 50 hari dan 20 hari sebelumnya, sehingga harga saham PTBA cenderung tertekan dalam jangka menengah panjang, Harga pelemahan terdekat yang akan di uji oleh PTBA terletak pada harga 9.176, dimana harga tersebut merupakan harga yang telah di uji pada periode bulan Desember tahun 2013 hingga bulan April tahun 2014 dan bulan Mei 2015, Pergerakan saham PTBA mendatang cenderung berada dalam sentiment

Analyst
LBP

+62 812 33 9999 75

www.luckybp.com

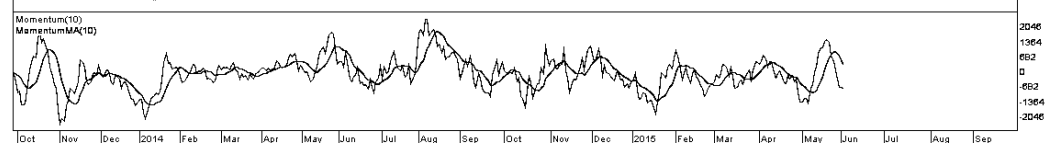
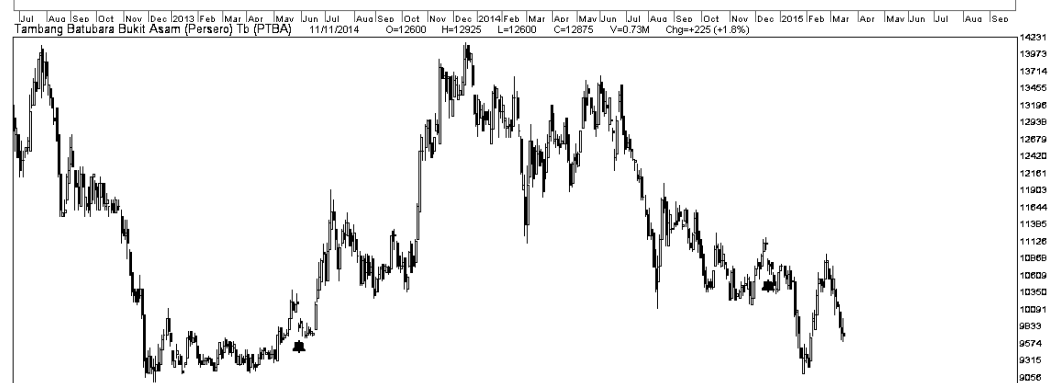
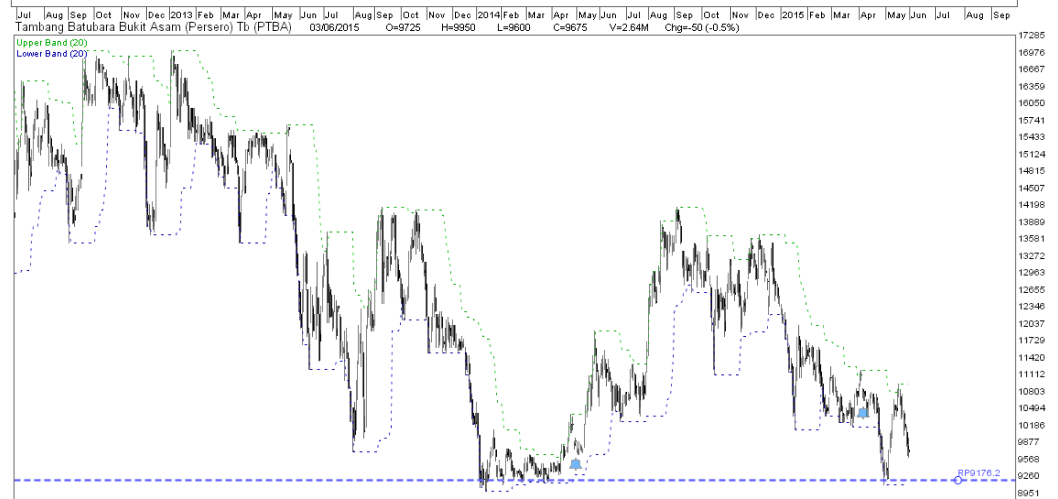

Trend Detector

Rabu, 3 Juni 2015, PT. Perusahaan Tambang Batubara Bukit Asam Tbk (PTBA)

PT Tambang Batubara Bukit Asam Tbk (PTBA)

Signal Positif

Last Price 9.675
Target 9.090

Kondisi usaha pertambangan PTBA memiliki nilai perolehan yang cukup menarik, dimana nilai perolehan estimasi harga saham di atas kinerja industry pada umumnya, sehingga, untuk jangka panjang satu tahun mendatang Kinerja PTBA memiliki potensi untuk mendorong kinerja harga untuk menguji level 11.900 dalam jangka panjang

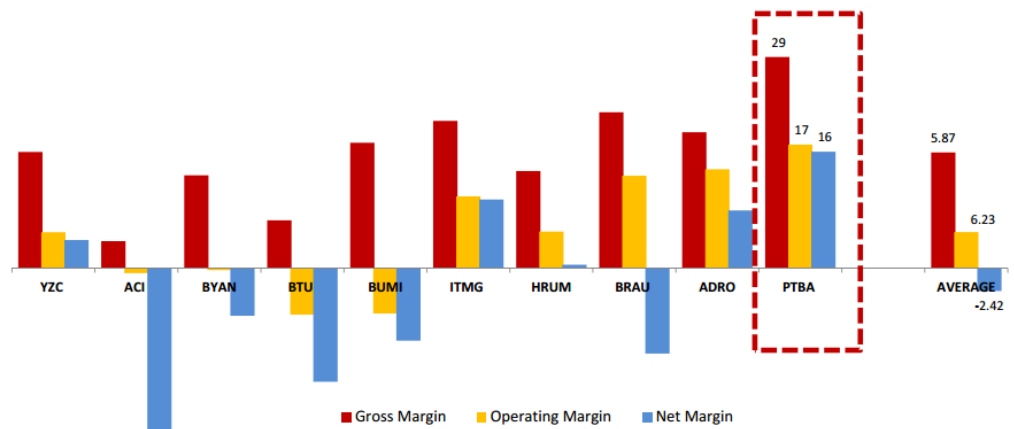
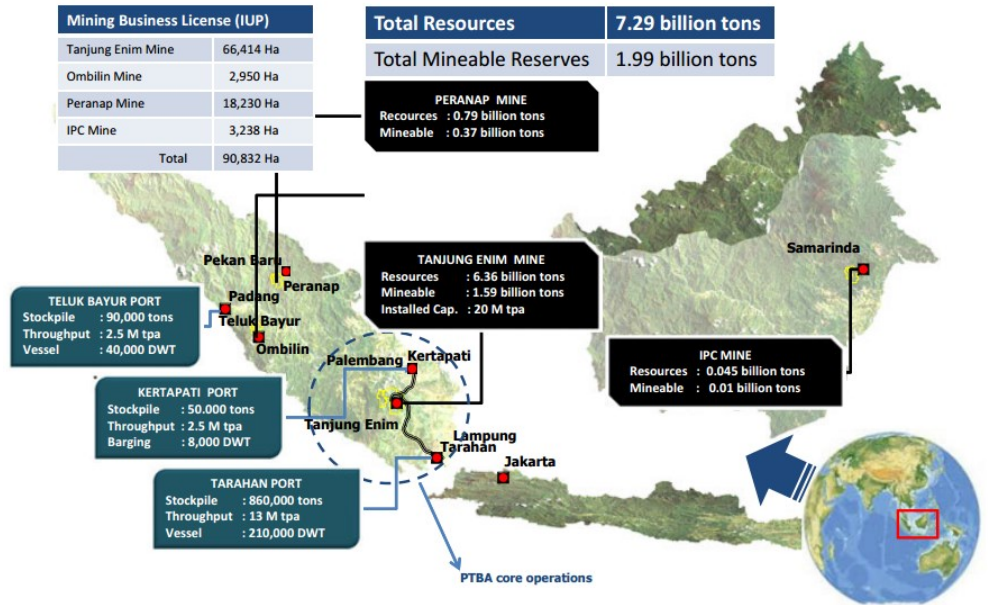

Source: Bloomberg, 30 January 2015

YZC : Yanzhou Coal Mining
ACI : Arch Coal Inc. – USA (NYSE)
ADRO : PT Adaro Energi – IDX
BRAU : PT Berau coal – IDX
BTU : Peabody Energy Corp. – USA (NYSE)
BUMI : PT Bumi Resources – IDX
BYAN : PT Bayan Resources – IDX
HRUM : PT Harum Energi – IDX
ITMG : PT Indo Tambangraya Megah – IDX
PTBA : PT Bukit Asam – IDX

Analyst LBP

+62 812 33 9999 75

www.luckybp.com

See important disclosure on the back of this report

Trend Detector

Rabu, 3 Juni 2015, PT. Perusahaan Tambang Batubara Bukit Asam Tbk
(PTBA)

Disclaimer:

Paparan dalam publikasi ini adalah pendapat pribadi dari penulis yang belum tentu sesuai dengan management LBP Enterprises. Informasi ini dikumpulkan dari berbagai sumber yang kami anggap dapat dipercaya. LBP Enterprises dan afiliasinya tidak menanggung kerugian akibat informasi atau pendapat yang dipaparkan dalam publikasi ini. Pandangan dan pendapat kami dapat berubah sewaktu-waktu tanpa pemberitahuan sebelumnya dan merupakan pandangan serta pendapat secara umum dan bukan sebagai tawaran untuk melakukan transaksi jual atau beli surat berharga, forex , instrument investasi lainnya atau saran investasi pribadi.

The views expressed in this publication are those of the authors and are not necessarily consistent with those of the management of LBP Enterprises. Our information is based upon diverse sources that we believe to be reliable, though the information is not guaranteed. LBP Enterprises and its affiliates do not assume any liability for any loss that may result from the reliance by any person upon the information or opinions expressed in this publication. Our views and forecasts are subject to change without notice, are for general information only and are not intended as an offer or solicitation with respect to the purchase or sale of any security or any foreign exchange transaction, other investment instrument or as personalized investment advice.

Analyst
LBP
+62 812 33 9999 75

www.luckybp.com

See important disclosure on the back of this report

6