



enterprises

Ticker

JSMR

Call

BUY

Price target

5.700 - 5.850

Stop loss

4.300

Last Price

5.875

(6 Januari 2016)

Total

Accuracy

100 %

Contact

LBP

info.luckybp@gmail.com

+62 812 33 9999 75

www.luckybp.com

Trend Detector

Senin, 28 Desember 2015

JASA MARGA(INDONES IDR500 (JSMR.JK) - Jakarta ★ Watchlist

5,875.00 ↑625.00(11.90%) 3:10AM EST

Prev Close:	5,250.00	Day's Range:	5,200.00 - 5,875.00
Open:	5,200.00	52wk Range:	4,500.00 - 7,250.00
Bid:	5,850.00	Volume:	20,770,200
Ask:	5,875.00	Avg Vol (3m):	6,740,460
1y Target Est:	N/A	Market Cap:	N/A
Beta:	N/A	P/E (ttm):	N/A
Next Earnings Date:	N/A	EPS (ttm):	N/A
		Div & Yield:	N/A (N/A)

Quotes delayed, except where indicated otherwise. Currency in IDR.

JASA MARGA(INDONES IDR500

■ **JSMR.JK**

Jan 6, 2:56pm WIT



1d 5d 1m 3m 6m 1y 2y 5y max

See important disclosure on the back of this report



enterprises

Ticker

JSMR

Call

BUY

Price target

5.700 - 5.850

Stop loss

4.300

Terkini

PT Jasa Marga Tbk (JSMR) memproyeksikan pendapatan tol sebesar Rp10 triliun pada 2016 mendatang. Pencapaian tersebut meningkat dua kali dibandingkan pendapatan tol Perseroan pada 2012 yang sekitar Rp 6 triliun. Hal ini ditegaskan oleh Direktur Keuangan Jasa Marga, Reynaldi Hermansjah, saat Konferensi Pers Kinerja Semester I di Jakarta awal Agustus (2/8) lalu

Contact

LBP

info.luckybp@gmail.com

+62 812 33 9999 75

www.luckybp.com

Trend Detector

Senin, 28 Desember 2015



http://media.viva.co.id/thumbs2/2015/07/13/324923_antrean-tol-cipali_663_382.jpg

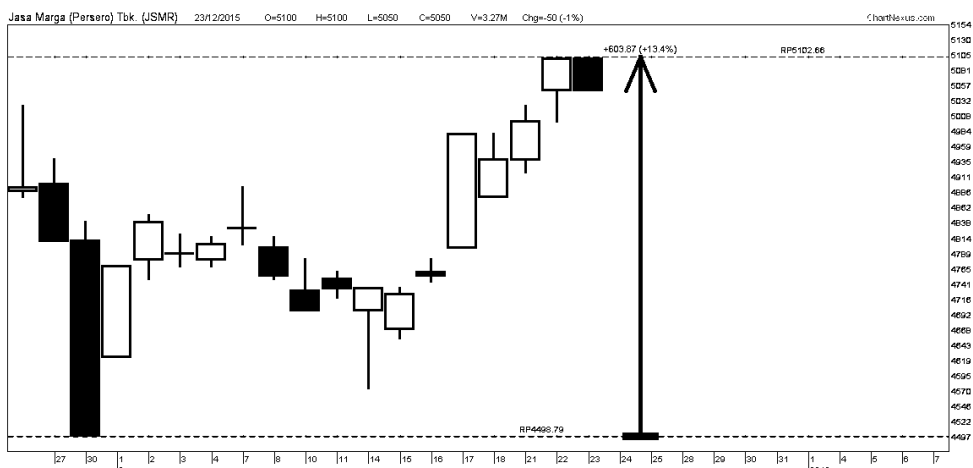

Potensi harga saham PT Jasa Marga Tbk memiliki potensi untuk menguat untuk menguji angka 5.600 untuk kali pertama pada tahun 2016 mendatang, demikian sentiment positif dari kebijakan pemerintah terhadap pembangunan infrastruktur secara terpadu, sehingga hal tersebut menjadi salah satu aspek pendukung menguatnya PT Jasa Marga Tbk, sejak tahun 2014 angka 4.400 merupakan angka yang cukup rendah, sehingga itu menjadi salah satu alasan mengapa sejak JSMR menguji angka tersebut, pasar memberikan apresiasi positif hingga akhirnya menguat jelang tutup tahun 2015 dan akhirnya berada pada angka 5.050 pada penutupan perdagangan saham di tanggal 23 Desember 2015, Sejak awal bulan Desember hingga penutupan perdagangan tanggal 23 Desember 2015, PT Jasa Marga Tbk telah menguat sebesar 13%



enterprises

Trend Detector

Senin, 28 Desember 2015

Disclaimer:

Paparan dalam publikasi ini adalah pendapat pribadi dari penulis yang belum tentu sesuai dengan management LBP Enterprises. Informasi ini dikumpulkan dari berbagai sumber yang kami anggap dapat dipercaya. LBP Enterprises dan afiliasinya tidak menanggung kerugian akibat informasi atau pendapat yang dipaparkan dalam publikasi ini. Pandangan dan pendapat kami dapat berubah sewaktu-waktu tanpa pemberitahuan sebelumnya dan merupakan pandangan serta pendapat secara umum dan bukan sebagai tawaran untuk melakukan transaksi jual atau beli surat berharga, forex , instrument investasi lainnya atau saran investasi pribadi.

The views expressed in this publication are those of the authors and are not necessarily consistent with those of the management of LBP Enterprises. Our information is based upon diverse sources that we believe to be reliable, though the information is not guaranteed. LBP Enterprises and it affiliates do not assume any liability for any loss that may result from the reliance by any person upon the information or opinions expressed in this publication. Our views and forecasts are subject to change without notice, are for general information only and are not intended as an offer or solicitation with respect to the purchase or sale of any security or any foreign exchange transaction, other investment instrument or as personalized investment advice.

Contact

LBP

info.luckybp@gmail.com

+62 812 33 9999 75

www.luckybp.com

See important disclosure on the back of this report

3